

**Rouge** : Administration  
**Bleu** : Médical & Paramédical  
**Vert** : Service Hôtelier  
**Violet** : Services Généraux  
**Jaune** : Animation  
**Orange** : Intervenants extérieurs

		<b>ENREGISTREMENT QUALITE</b>			EQ 7102/11 11/07/2008 PAGE 1 / 1	
<b>ORGANIGRAMME</b>		REDIGE PAR	VERIFIE PAR	APPROBATEUR	EDITE LE	MIS A JOUR
G.Lambolez		E.Dietsch	E.Dietsch	04/01/18	03/01/2018	

**CONSEIL D'ADMINISTRATION**  
 Président : Georges LOEB  
 Trésorier : Hervé Sierpinski

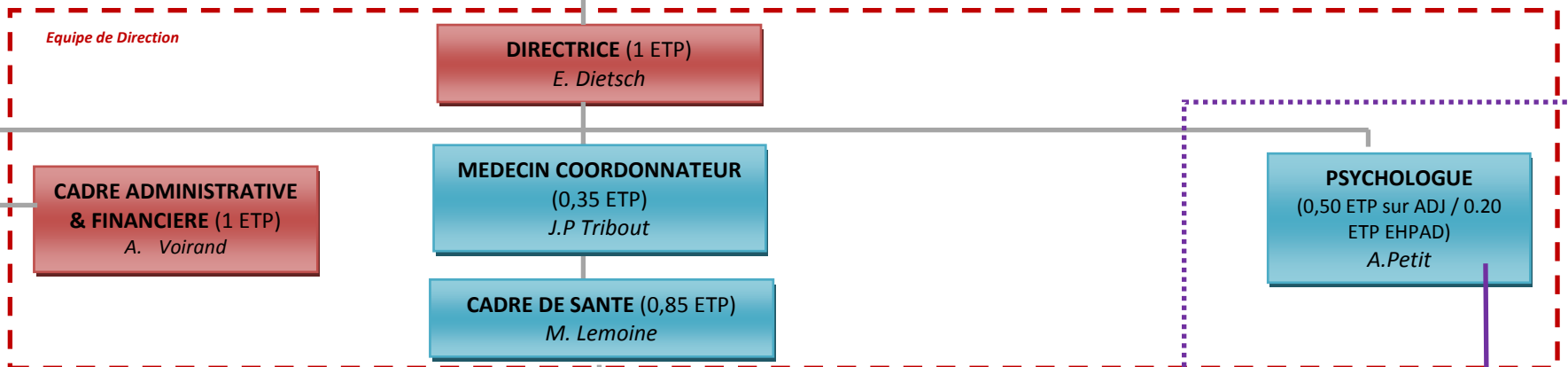

**QUALITICIEN (0,20 ETP)**  
G. Lambolez

**ANIMATION ( 2 ETP)**  
 Responsable Animation  
 K. Bastien (1 ETP)  
 Animation AS  
 L. Saunier (0,5 ETP)

**ACCUEIL (1 ETP)**  
 Secrétaire technicienne  
 B. Fraxe

**SERVICE TECHNIQUE (2 ETP)**  
 Technicien de maintenance  
 P. Bigaut  
 Agent Technique  
 G. Bas, apprenti

**RESTAURATION ELIOR (3,6 ETP)**  
 Chef de cuisine  
 P. Albert (1 ETP)  
 Cuisinier  
 G. Guide (1 ETP)  
 Aide Cuisinier  
 B. Roche (1 ETP)  
 Commis de Cuisine  
 X (0,6 ETP)

**GOUVERNANTE (0,40 ETP)**  
B. Grapin

**DIETETICIENNE (0,20 ETP)**  
S. Cordier

**EQUIPE IDE (4 ETP)**  
 M. Bistory N. Scellier  
 H. Laurentjoie A. Beauregard

**ERGOTHERAPEUTE (0,10 ETP sur ADJ / 0.20 ETP EHPAD)**  
F. Madaci

**BLANCHISSERIE (2 ETP)**  
 B. Grapin (0,60 ETP)  
 S. Houldinger (1 ETP)  
 N. Pauly (0,4 ETP)

**EQUIPE DE SERVICE (8 ETP)**  
 Entretien & Service des repas  
 G. Avignon  
 L. Melikian  
 M. Drouot/Pereira  
 C. Contini  
 J. Chevrier  
 V. Betscher  
 I. Aissani  
 L. Fonderflick (Contrat avenir)

**EQUIPE SOIGNANTE DE NUIT (4 ETP)**  
 Equipe A  
 A.Zorzi  
 V. Pique  
 Equipe B  
 B. El Abbady  
 C. Schmechtig

**EQUIPE SOIGNANTE DE JOUR (17,5 ETP)**  
 Aides Soignantes & A.M.P  
 B. Rugani L. Saunier (0,5 ETP)  
 A. Ducret A. Normand  
 R. Elbadour N. Saini  
 G. Hassani M. Diallou  
 S. Ritz C. Péria A.  
 Lecomte P. Vincenot  
 N. Gabriel C. Delus  
 Agents de Soin  
 N. Grangladien M.T Chevreux  
 N. Ladiane (contrat avenir)  
 S. Harcha (contrat avenir)

